

Organograma da Empresa

Company Organisation Chart

Manual de Operações — Documento 1 de 5 · Operations Manual — Document 1 of 5

Accounting & Business Consultancy · 13 St. Swithin's Lane, London EC4N 8AL · www.verticeservices.com

Documento preparado em Junho/2026 · Prepared June 2026

1. Visão Geral · Overview

PT A **Vertice Services** é uma empresa de contabilidade e consultoria empresarial sediada em Londres (fundada em 2007), com mais de 18 anos de experiência e mais de 10.000 clientes atendidos. A equipe está organizada em torno de três pilares — **Contabilidade** (Limitada, Autônomo, Escrituração, Folha de Pagamento), **Consultoria** e **Áreas de Suporte** (Financeiro, Produtos Financeiros, Atendimento, Marketing, Tecnologia/IA) — sob a liderança do CEO e da Gerência Operacional.

EN **Vertice Services** is a London-based accounting and business consultancy firm (established 2007), with 18+ years of experience and 10,000+ clients served. The team is organised around three pillars — **Accountancy** (Limited, Self-Employed, Bookkeeping, Payroll), **Consultancy** and **Support functions** (Finance, Financial Products, Reception, Marketing, Technology/AI) — under the CEO and the Operations Management.

24

Pessoas na equipe
Team members

10

Departamentos /
funções
Departments /
functions

8

Bookkeepers (BR &
PT)

2007

Fundação · Founded

2. Organograma · Organisation Chart



Figura 1 — Estrutura organizacional da Vertice Services (hierarquia e departamentos).

Figure 1 — Vertice Services organisational structure (hierarchy and departments).

PT **Como ler:** azul-escuro = Diretoria; verde-petróleo = Gerência Operacional e blocos de departamento; amarelo = líderes de departamento; branco/cinza = membros da equipe e subcontratados. A função de **RH** é conduzida pela Folha de Pagamento (Adriana) e reporta-se ao CEO.

EN **How to read:** dark blue = Board; teal = Operations Manager and department blocks; gold = department leads; white/grey = team members and subcontractors. The **HR** function is run within Payroll (Adriana) and reports to the CEO.

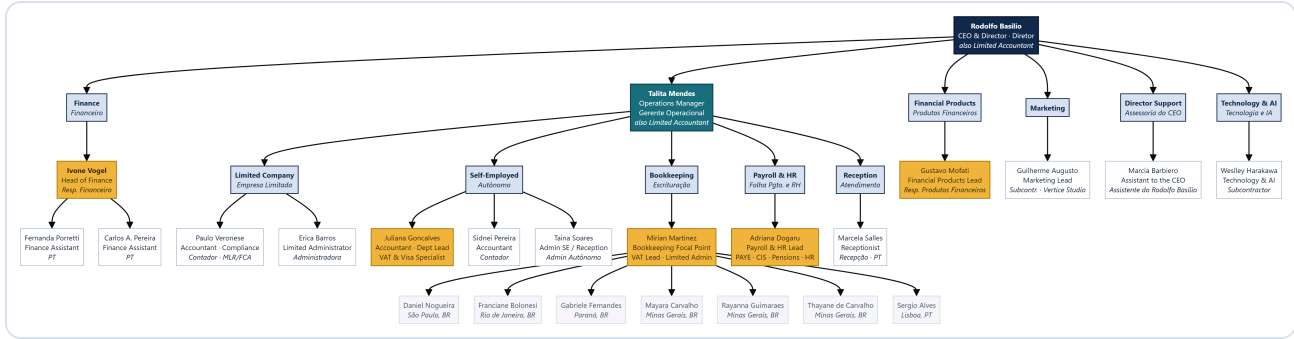
3. Liderança · Leadership

Nome · Name	Cargo · Role	Responsabilidades-chave · Key responsibilities
Rodolfo Basilio	CEO & Director / CEO e Diretor	Direção geral, Vendas, RH, estrutura internacional, captação (loans), contador de empresas Limitadas. · Overall direction, Sales, HR, international structuring, funding, Limited-company accountant.
Talita Mendes	Operations Manager · Gerente Operacional	Gestão operacional, supervisão da Escrituração, gestão de softwares, recrutamento, treinamento técnico; também contadora de Limitadas. · Operations, Bookkeeping oversight, software management, recruitment, technical training; also Limited accountant.

4. Departamentos e Equipe · Departments & Team

Empresa Limitada · Limited Company

Nome · Name	Cargo · Role	Capacidade · Capacity
Talita Mendes	Gerente de Contas / Contadora · Client Manager / Accountant	Full time
Paulo Veronese	Contador · Compliance (MLR/FCA) · Accountant · Compliance	Full time
Rodolfo Basilio	Contador (Diretor) · Accountant (Director)	Part time
Erica Barros	Administradora da Limitada · Limited Administrator	Full time
Mirian Martinez	Admin Limitada & foco em VAT · Limited Admin & VAT (ver Escrituração)	Full time

Autônomo / Self-Assessment · Self-Employed

Nome · Name	Cargo · Role	Capacidade · Capacity
Juliana Goncalves	Contadora · Líder do dept. · VAT & Visa · Accountant · Dept Lead	Full time
Sidnei Pereira	Contador de Autônomo · Accountant	Subcontractor
Taina Soares	Admin / Recepção Autônomo · Admin SE / Reception	Full time

Escrituração · Bookkeeping

Nome · Name	Cargo · Role	Local · Location
Mirian Martinez	Focal Point / Líder de VAT · Focal Point / VAT Lead	UK
Daniel Nogueira	Bookkeeper	São Paulo, BR
Franciane Bolonesi	Bookkeeper	Rio de Janeiro, BR
Gabriele Fernandes	Bookkeeper	Paraná, BR
Mayara Carvalho	Bookkeeper	Minas Gerais, BR
Rayanna Guimaraes	Bookkeeper	Minas Gerais, BR
Thayane de Carvalho	Bookkeeper	Minas Gerais, BR
Sergio Alves	Bookkeeper	Lisboa, PT

Folha de Pagamento & RH · Payroll & HR

Nome · Name	Cargo · Role	Capacidade · Capacity
Adriana Dogaru	Resp. Folha & RH · PAYE/CIS/Pensões · Payroll & HR Lead	Subcontractor

Financeiro · Finance

Nome · Name	Cargo · Role	Capacidade · Capacity
Ivone Vogel	Resp. Financeiro · Head of Finance	Full time
Fernanda Porretti	Assistente Financeiro · Finance Assistant	Part time
Carlos Alberto Pereira	Assistente Financeiro · Finance Assistant	Part time

Produtos Financeiros · Financial Products

Nome · Name	Cargo · Role	Capacidade · Capacity
Gustavo Mofati	Resp. Produtos Financeiros · Financial Products Lead	—

Assessoria do CEO, Atendimento, Marketing & Tecnologia · CEO Support, Reception, Marketing & Technology

Nome · Name	Cargo · Role	Capacidade · Capacity
Marcia Barbiero	Assistente do CEO (Rodolfo Basilio) · Assistant to the CEO	Full time
Marcela Salles	Recepção / Atendimento · Receptionist	Part time
Guilherme Augusto	Marketing (Vertice Studio) · Marketing Lead	Subcontractor
Wesley Harakawa	Tecnologia e IA · Technology & AI	Subcontractor

PT **Notas estruturais:** a Vertice opera com entidades/linhas associadas — **Vertice Services (UK), Vertice Italy, Vertice Plus** (escrituração em QuickBooks), **Vertice Studio** (marketing) e o programa **Metodo Consultancy**. A equipe de Escrituração é majoritariamente remota (Brasil e Portugal) e coordenada pela Mirian, reportando-se à Gerência Operacional.

EN **Structural notes:** Vertice operates associated entities/lines — **Vertice Services (UK), Vertice Italy, Vertice Plus** (QuickBooks bookkeeping), **Vertice Studio** (marketing) and the **Metodo Consultancy** programme. The Bookkeeping team is

mostly remote (Brazil & Portugal), coordinated by Mirian and reporting to Operations Management.